



1905 Michael Weinzettel's Gasthaus - Wenzinger F., Platzler



Liebe gebaute Fräulein Frau!  
 Von uns allen herzlichst in die besten Grüsse  
 Liebe Grossmutter  
 Die herzlichsten Grüsse und herzlichsten  
 Liebe Anna





1910 Herr M. Weinzettl, Gastwirt im Payerbach Graben

Einladung zum 50jähr. Jubiläum der

# MICHL-FEIER

Sonntag, 27. September, in F. Weningers  
Gasthaus (vorm. Michl Weinzettl)

**In Payerbachgraben (Kreuzberg)**

Musik: »D' Kreuzberger«.

Anfang 4 Uhr nachm. — Eintritt 80 g.

Um recht zahlreichen Zuspruch bittet

**Franz Weninger, Gastwirt.**

1931 Hr. Michael Weinzettl's  
Nachfolger ist Hr. Franz  
Weninger



1931  
27/5. Michl Weinzettl's Gasthaus ist im Besitz des  
Hr. Franz Weninger. Hr. Weninger etwas links  
stehend, mit weißem Tuch über der Schulter.  
(Rückseite ein Scheiben d. Fam Weninger über eine  
Zimmerreservierung)





Hôtel Feldbacher in Payerbachgraben an der Südbahn, 720 m Seehöhe.

links sitzend  
Hr. Feldbacher

1902

Feldbacher's Hotel Hellbronn (Nordseite)



1932

Feldbacher's Hotel Hellbronn (Westseite)

Die  
künstliche Forellen- und Saiblingzucht-Anstalt  
von  
**Carl Feldbacher**  
in  
Payerbachgraben

verkauft loco Payerbach lebende Forellen und Saiblinge.  
Verkaufsstelle bei der Brücke in Payerbach. Forellen  
in Kistchen verpackt mit franco-Postzusendung und Nach-  
nahme nach allen Richtungen.

1890

Reklamezettel des Carl Feldbacher





Bäckerei und Kaufhaus  
Schwarzinger  
(Fam. Schauer)





Der Anna Hof

vormals „beim Stinzer“  
so um das Jahr 1926-27 haben sich hier meine Eltern  
Kennengelernt. Mutter kam aus Wien mit ihrer Herrschaft  
als Dienstmädchen, zur Sommerfrische  
Vater arbeitete als Knecht-Hausbursch am Anna Hof  
Mutter stammt aus dem heutigen Burgenland (öberras)

1913

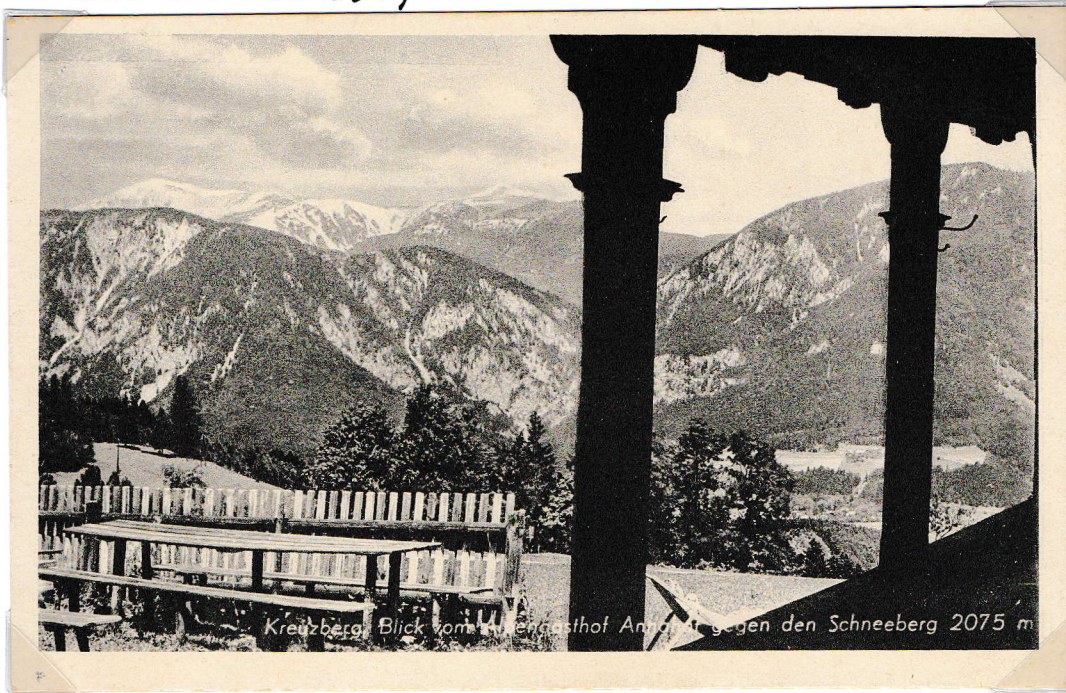

Kreuzberg. Blick vom Alpengasthof Anna Hof gegen den Schneeberg 2075 m

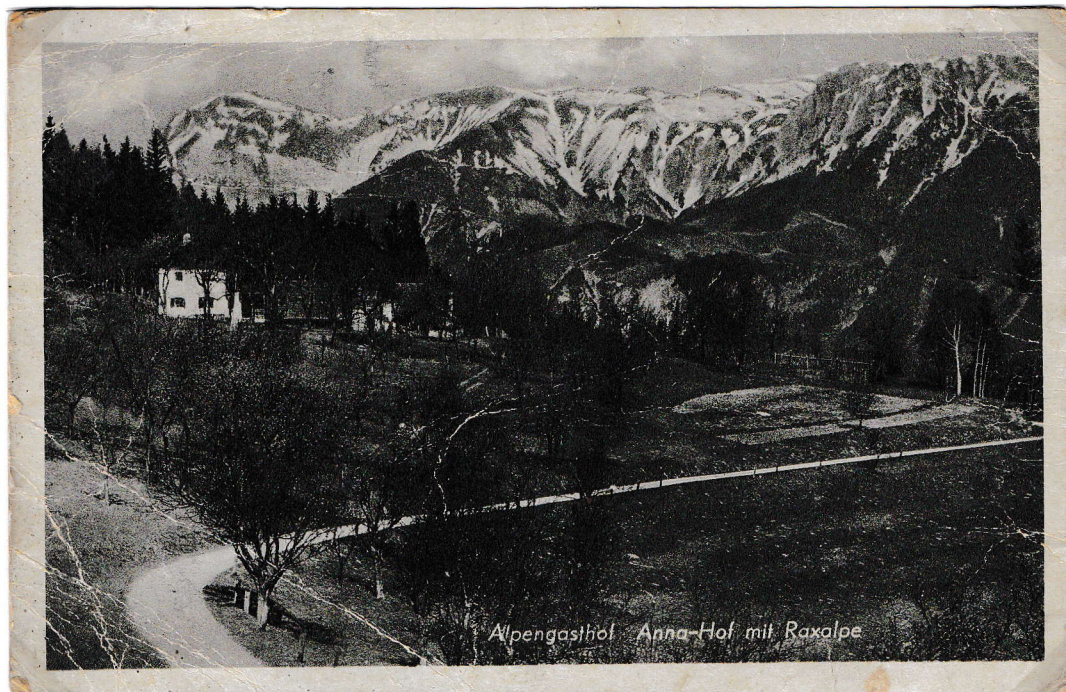

Alpengasthof Anna-Hof mit Raxalpe

1943

Feldpost Schreiben an Mathias Schreidhofer von Anna Kahofer





*Johann Polleros Hirtshaus zum Kreuzberg. Baubeginn 1898  
Fertigstellung 1901*

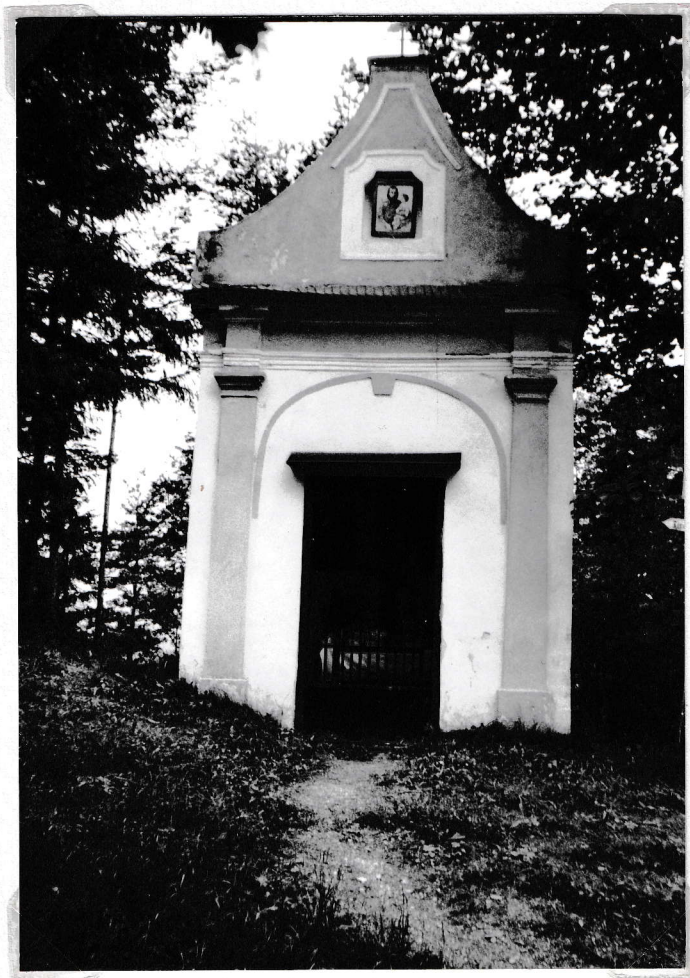

*Die Stinzer Kreuz Kapelle nahebeim Polleros H. H.  
Rückseite - Notiz nach einer Erzählung des Hr. Karl Weinzettl K.B. 14*





westseitig

41761 Hotel-Restaurant-Pension Alpenhof, 920 m, Kreuzberg-Payerbach, N.-Oe.

Das Loos Haus, erbaut für Fam. Kuhzer (Majorese)

~1970



west-nord

60766

Hotel-Restaurant-Pension Alpenhof, 920 m, Kreuzberg-Payerbach, N.-Oe.

Der Altchef Karl Steiner verstorbt am 1. Okt 2019 Grab in Klamm Gerlinde, seine Frau lebt zu Zeit in Reichenau und muib betreut werden (Schlossplatznähe)

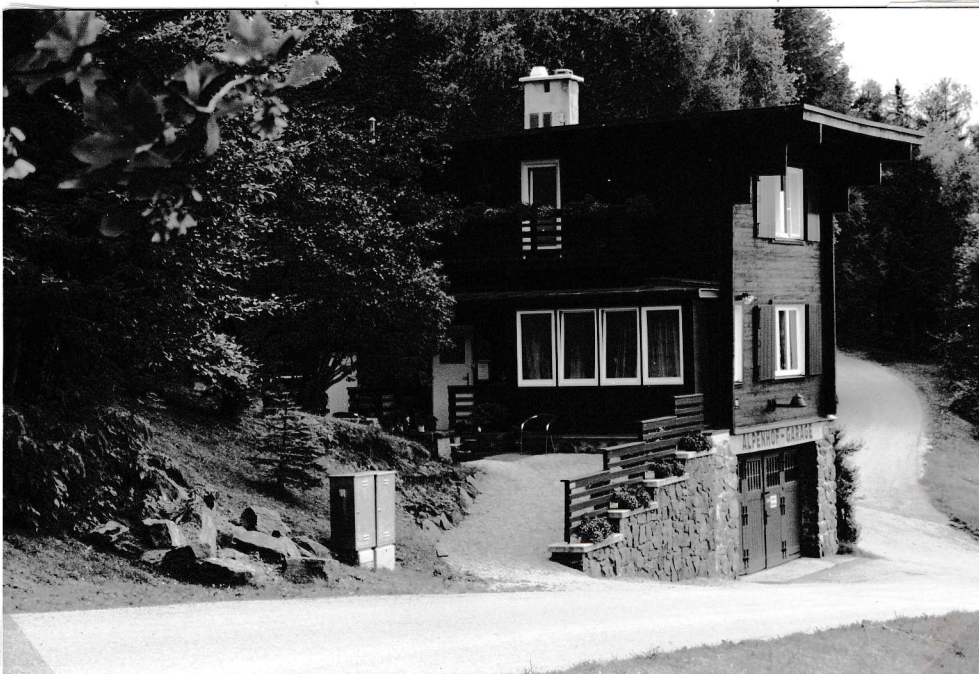

Die darüber liegende Wohnung wird um 2001 vom Ehepaar Gerlinde u. Karl Steiner als Alterswohnsitz „Ausnahm“ bewohnt!

Die Loos Haus Garage - auch Alpenhof Garage





*ab 2016 leben hier, Flüchtlinge*

*~1960 "Tiroler Hof" Dubek, Schmidt; unterhalb der Straße nach Klamm war der Ausgangspunkt der Rodelbahn durch den Handlgraben auch Schachgraben gen.*

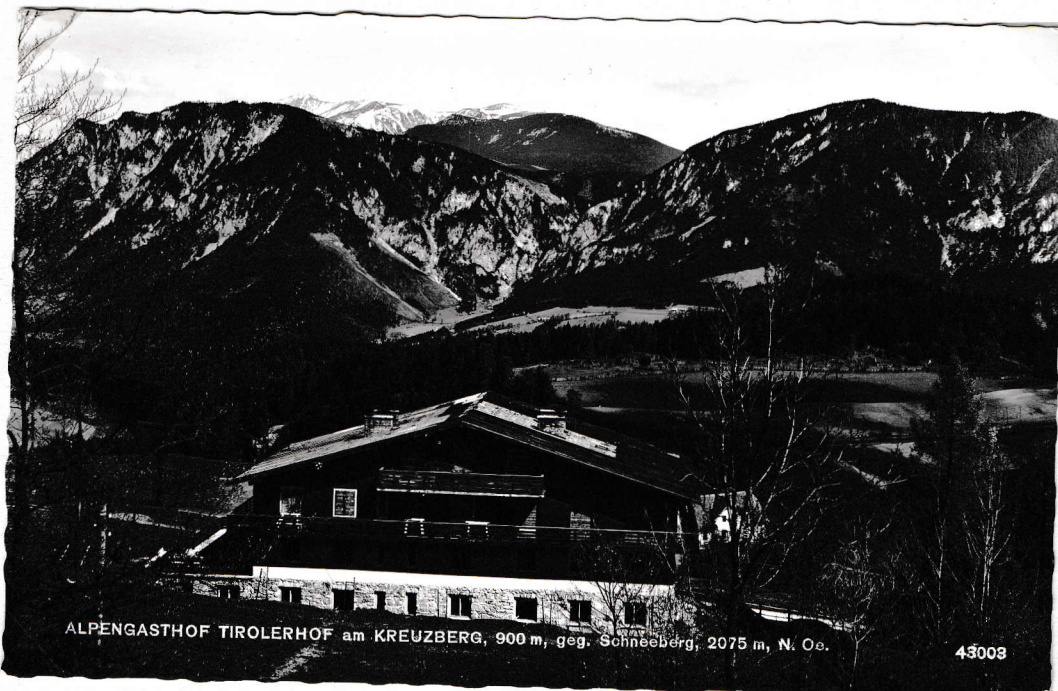

ALPENGASTHOF TIROLERHOF am KREUZBERG, 900 m, geg. Schneeberg, 2075 m, N. Oe.

43008





1962-1995 Franz Fellner's Gasthaus Kreuzberg - Breitensteir - das linke Gebäude wurde in den 50er Jahren als Privat Haus als erstes errichtet. Ab Anfang d. 60er Jahre als Gasthaus bis 1995 betrieben. Franz Fellner Jahrg. 1935. Beide Karter sind ein persönliches Geschenk von F. F.







Die "Speckbacher" Hütte  
stand ursprünglich  
auf der Rox! Wegen  
Quellenschutz verlagert

Weg zur Speckbacherhütte (von d. Sommerhöf her)



vom Orthof her

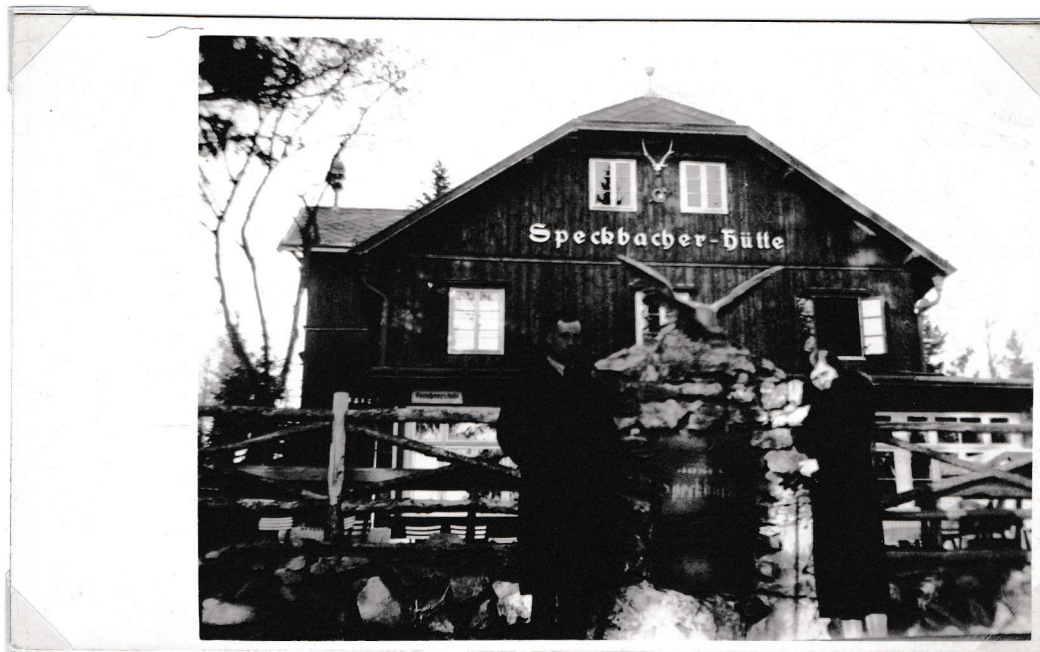

1934  
Johann u. Luise  
Kopejtko  
Kohlenhandel  
in der Schneider-  
straße



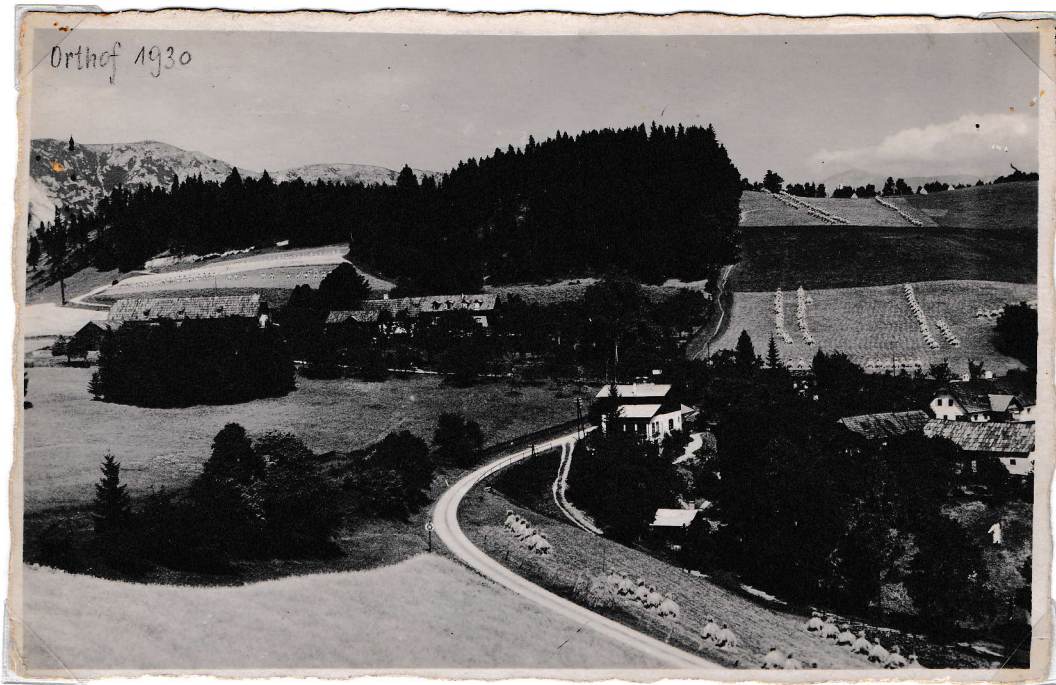

Die mit Getreide bewirtschafteten  
Felder!

1930 AM ORTHOF / KREUZBERG  
Straße vom Falkenstein bzw. Adlitzgraben her



1940





Namen a. d.  
Rückseite

1919/16. III Ausflug zum Orthof - aufg. v. Hr. Dientl







Namen a. d.  
Rückseite

1919/16. III Ausflug zum Orthof - aufg. v. Hr. Dientl







Speckbacherhütte auf dem Kreuzberg. 1089 m  
Pächter: Franz Mohl

458



Speckbacher-Hütte am Kreuzberg (1100 m) mit Raxalpe





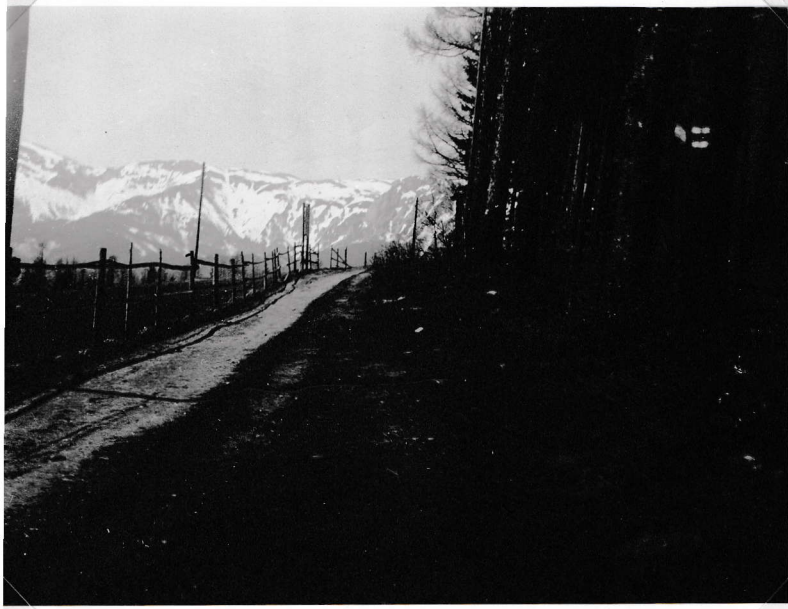

Die "Speckbacher" Hütte  
stand ursprünglich  
auf der Rox! Wegen  
Quellenschutz verlagert

Weg zur Speckbacherhütte (von d. Sommerhöh her)

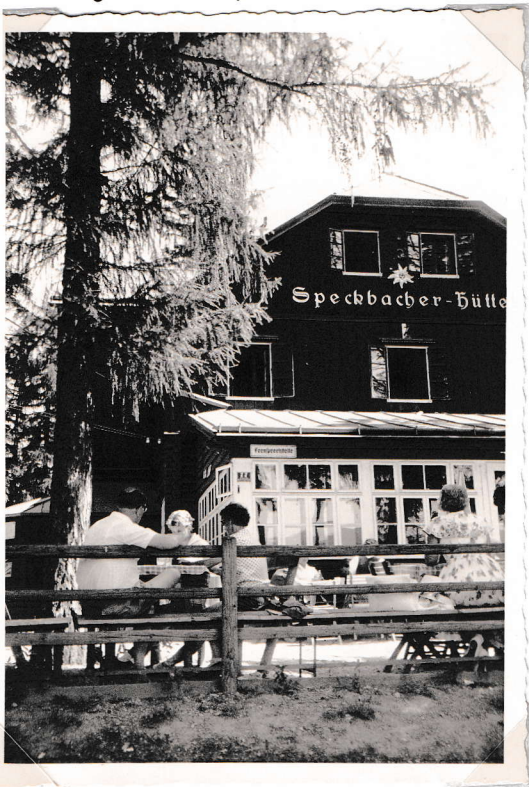

vom Orthof her

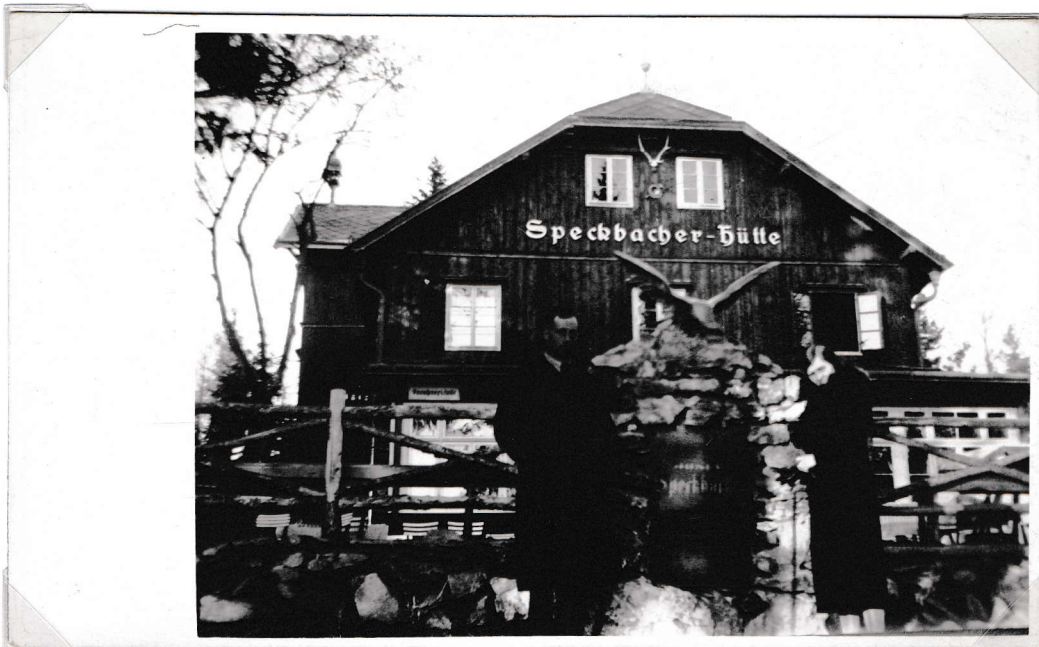

1934  
Johann u. Luise  
Kopejtko  
Kohlenhandel  
in der Schneider-  
straße





1928 Am Orthof; nahe der Mahler Villa



13. IV. 19

Ausflug des Touristenklub's der Sekt. Payerbach  
auf den Orthof.

Aufn.: Raimund Thörl  
Kirschwang